

FACHADA LATERAL DIREITA
ESCALA 1:75

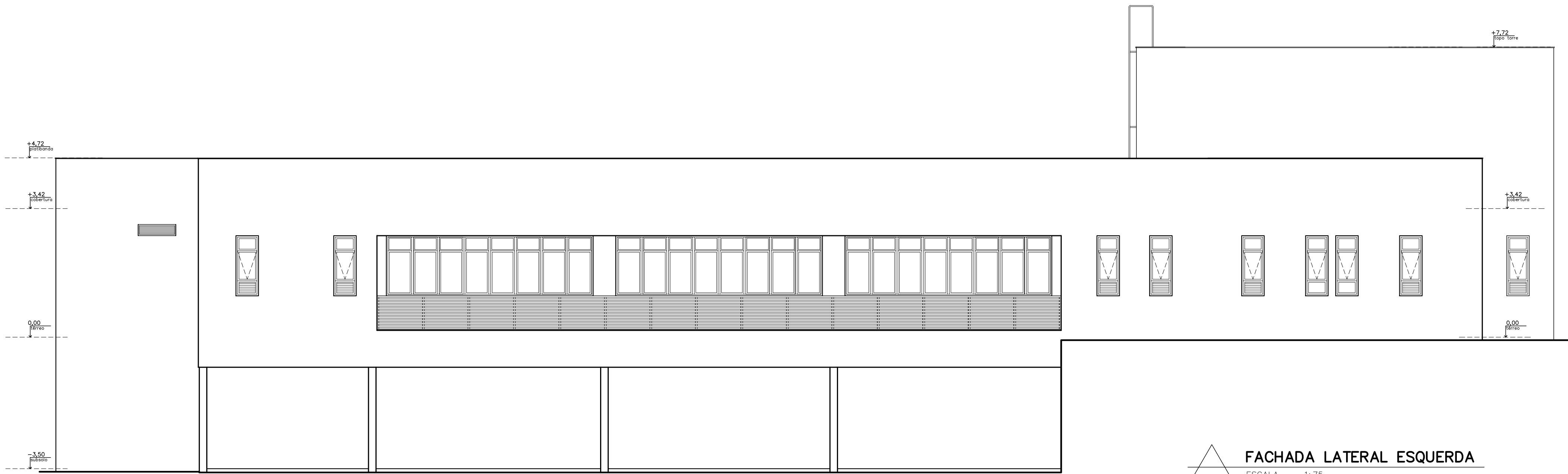

FACHADA LATERAL ESQUERDA
ESCALA 1:75

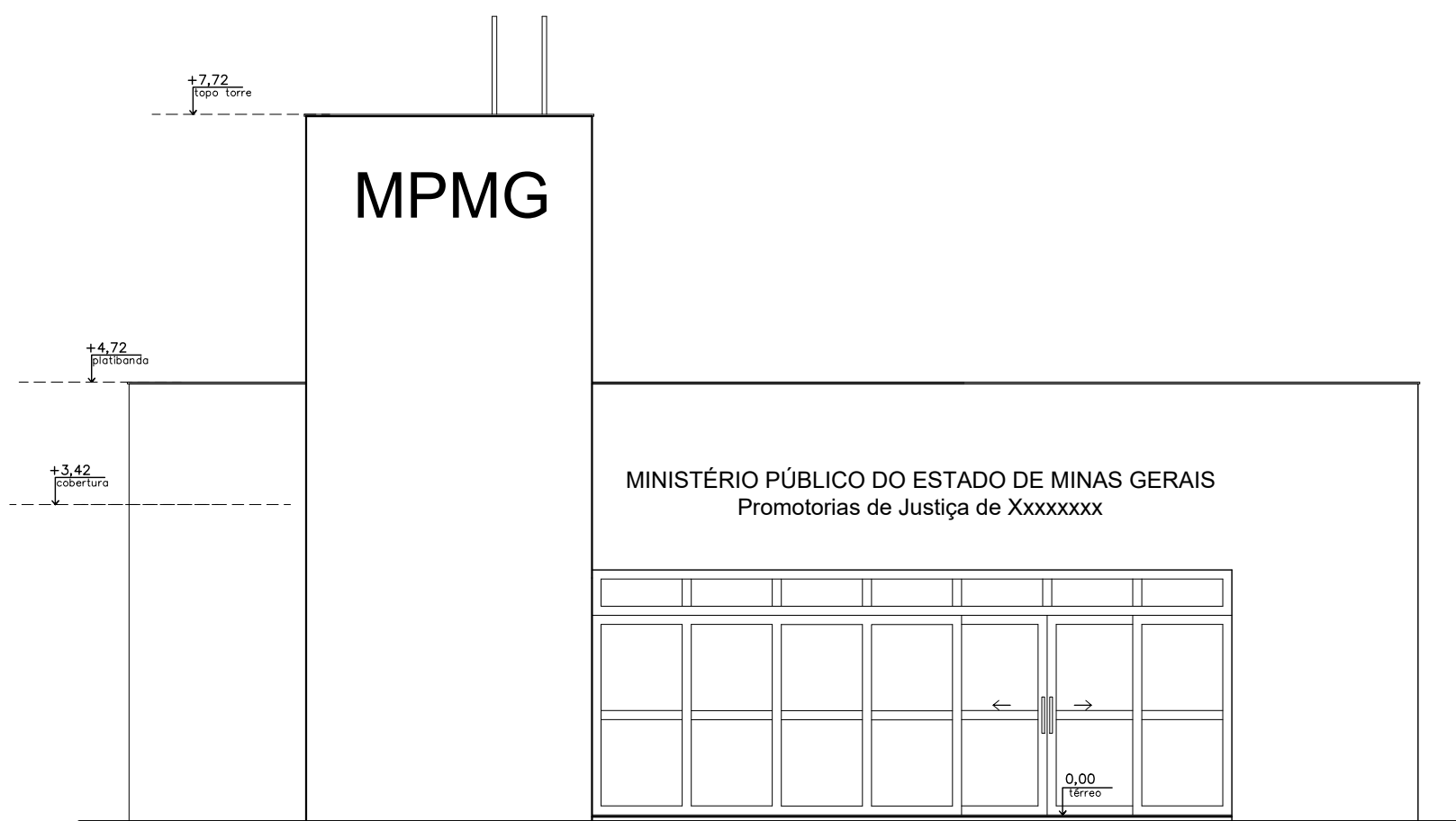

FACHADA FRONTAL
ESCALA 1:75

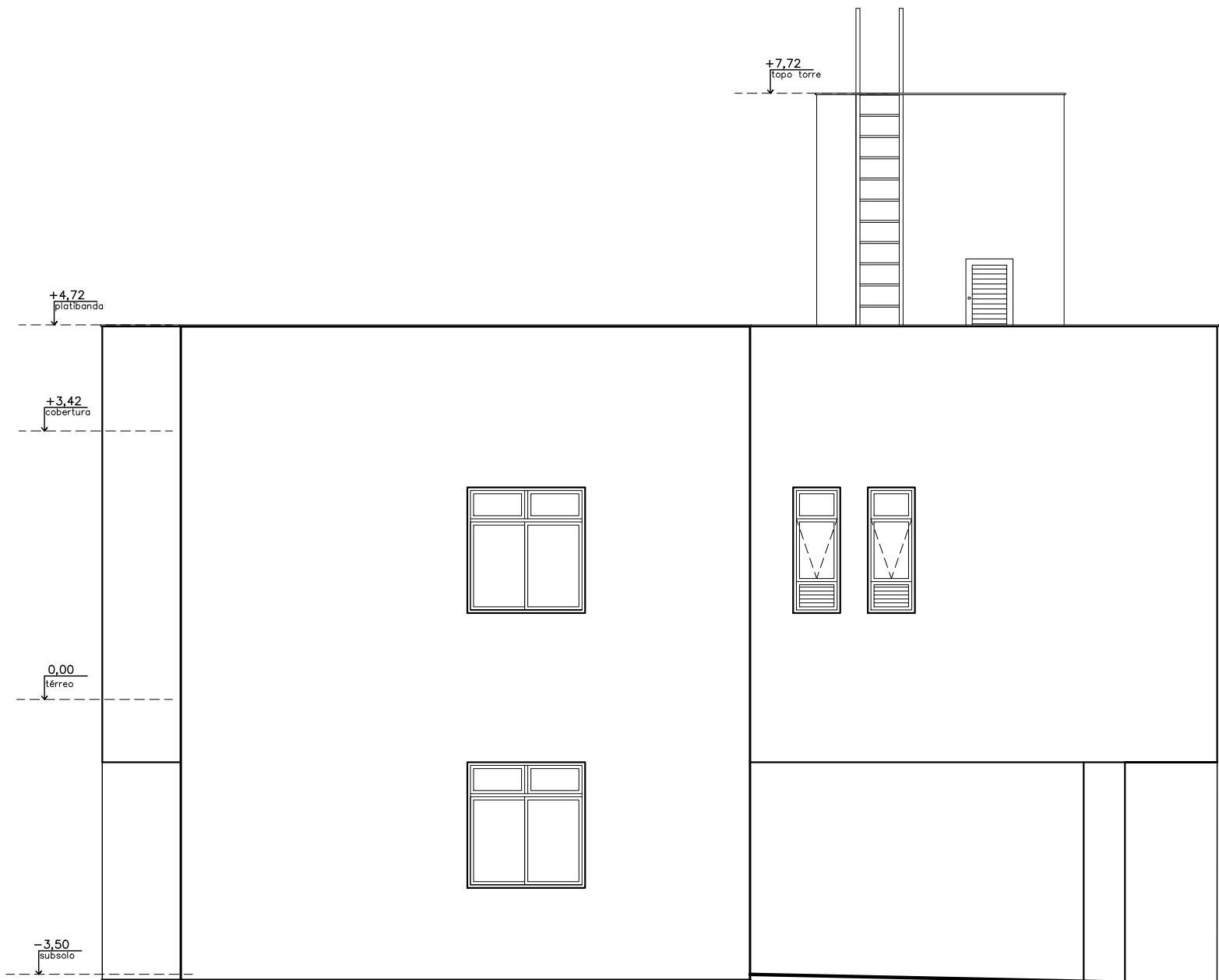

FACHADA POSTERIOR
ESCALA 1:75

EXE	00	EMIÇÃO INICIAL	AROSSI	28/08/24
TIPO	REV	DESCRIÇÃO	DESENHO	DATA
REVISÕES				
MINISTÉRIO PÚBLICO DO ESTADO DE MINAS GERAIS				
PROPRIETÁRIO: ESTADO DE MINAS GERAIS – VINCULADO A PROCURADORIA–GERAL DE JUSTIÇA DO ESTADO DE MINAS GERAIS			CNPJ: 20.971.057/0001–45	
PROJETO ARQUITETÔNICO				
PROJETO PADRÃO A5.2		ETAPA: EXECUTIVO	ÁREA CONSTRUÍDA: 921,74 m²	
UNIDADE RESPONSÁVEL DIRETORIA DE PROJETOS DE EDIFICAÇÕES/ SUPERINTENDÊNCIA DE ENGENHARIA E ARQUITETURA				
RESPONSÁVEL TÉCNICO PELO PROJETO ALESSANDRA DRUMMOND DE FIGUEIREDO ROSSI			CAU: A23880–5	
CONTEÚDO: –FACHADAS			DATA: SET/2024 ESCALA: Indicadas	FOLHA: 05/05